

Inscriptions

- Les inscriptions se font **uniquement** par correspondance, à l'aide des talons à retourner **le plus rapidement possible** au responsable de l'activité concernée (voir nom et adresse dans la brochure).
- **Attention**, places limitées et traitées par ordre d'arrivée.
- Les adhérents de l'année précédente ne sont pas prioritaires.
- L'Association ne vous contactera que :
 - si le cours est complet
 - si les horaires doivent être modifiés
 - si le nombre d'inscrits est insuffisant.
- Les cotisations sont forfaitaires et payables à l'inscription (possibilité d'établir 2 chèques datés de septembre avec encaissement en octobre et décembre).

Informations générales

- Tous nos cours sont à effectifs restreints et dispensés par des **professeurs diplômés** dans leur discipline respective. Ces cours n'auront lieu que sous réserve d'un minimum d'inscrits.
- Les cours n'auront pas lieu pendant les vacances scolaires et se termineront courant juin.
- En cas d'annulation de cours (absence du professeur, salle indisponible...), l'Association prévendra par **affichage** sur la porte des bâtiments (et dans la mesure du possible, par **texto ou mail**).

Consignes

- Pour les cours d'enfants, les parents doivent s'assurer de la présence effective du professeur dans la salle de cours, avant de laisser pénétrer leur(s) enfant(s).
- Les adhérents et parents s'engagent à respecter les horaires de début et fin de cours.
- L'Association n'assume aucune responsabilité en dehors des heures et des salles où se déroule l'activité (salle de peinture, salle de spectacles et salle de danse).

Talon d'inscription 2023-2024



Nom et prénom :	Date de naissance :
Téléphones fixe et portable :	
Email : <i>(très lisible svp)</i>	
Adresse :	
S'inscrit au cours de :	Jour et horaire :
Je règle la somme de :	(chèque joint à l'ordre de l'Atelier de la Corneille)
<input type="checkbox"/> Je joins une enveloppe timbrée pour recevoir une attestation d'inscription	
<input type="checkbox"/> je joins une enveloppe timbrée pour recevoir la brochure 2024/2025 par courrier	
Cours recevant des mineurs, veuillez signer ci-dessous. « J'ai pris connaissance des consignes relatives à la sécurité de mon enfant (absence des professeurs, responsabilité de l'association, etc.) et je m'engage à les respecter ».	
(Signature)	



Atelier de la Corneille

Association loi 1901

Brochure 2023-2024

Chers adhérents et futurs adhérents,

Voici le programme des disciplines de l'Atelier de la
Corneille pour la saison 2023-2024.

Nous vous souhaitons une excellente année
culturelle et sportive !

Cordialement,
L'équipe de l'Atelier de la Corneille.

Une association pour tous les âges

« L'Atelier de la Corneille à Wavrin,
Forme, détente, découverte du corps et des arts, des professeurs diplômés,
Pour petits et grands, dans une ambiance résolument conviviale. »

C'est par cette formule que l'Atelier de la Corneille résume la portée de ses objectifs.
Pionnière dans le domaine de l'animation culturelle à Wavrin, l'association créée en 1976
propose ses activités dans les Weppes à plus de 250 adhérents.



Atelier Gym Tonic

Cours variés, en musique, de gym pleine forme et renforcement musculaire, adaptés à tout public, animés par un professeur diplômé. Accessoires : élastiques, gymball, ballons, bandes lestées, bâtons, fit'sticks, galettes d'équilibre... Effectif restreint, ambiance conviviale.

Professeur

Nicole DELHEM

Lieu

Studio Gym de l'Athénium (rue de Verdun)

**Horaires et
Public**

Adultes (à partir de 16 ans)

Lundi de 9h à 10h

Mercredi de 18h30 à 19h30

**Matériel et
tenue**

Tapis de gym et chaussures exclusivement dédiées à l'activité.

Prévoir un certificat médical.

**Participation
financière**

Formule Forfait : 30 séances dans l'année à répartir à votre guise le lundi ou mercredi, 96 € pour les habitants de Wavrin, 101 € pour les extérieurs.

Formule pour 2 cours par semaine, 128 € pour les habitants de Wavrin, 138 € pour les extérieurs.

Reprise

lundi 18 septembre et le mercredi 20 septembre 2023.

(cours d'essai possible)

Responsable

Mme Nathalie MARQUANT au 03 20 58 26 64
34 rue Gambetta 59136 WAVRIN



Atelier de Théâtre

Initiation aux techniques théâtrales (exercices permettant de travailler l'expression corporelle, la maîtrise de soi, la voix, l'improvisation)

Professeur	Caroline LUCHIER	
Lieu	Le Moulin (salle de spectacle rez-de-chaussée, rue Salengro)	
Horaires et Public	Enfants de 8 à 10 ans Enfants de 11 à 13 ans Jeunes de 14 à 17 ans	Jeudi de 17h à 18h15 Jeudi de 18h15 à 19h30 Jeudi de 19h30 à 20H45
Remarque	Pour ces cours, le professeur a toute liberté pour constituer des groupes de niveau homogène ; des changements d'horaires peuvent donc vous être proposés dans l'intérêt de l'enfant ou du jeune	
Participation financière	115 € pour habitants de Wavrin. 137 € pour les extérieurs	
Reprise des cours	jeudi 21 septembre 2023	
Responsable	Mme Catherine MARQUANT au 03 20 58 29 06 59 B rue Achille Pinteaux 59136 WAVRIN	

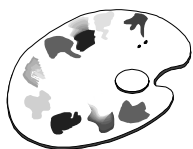

Atelier d'Arts Plastiques

Initiation et perfectionnement à la peinture à l'huile, le pastel, l'aquarelle, le crayon gris, le fusain, le collage à travers différents sujets d'observation et d'imagination. Professeur diplômé des Beaux-Arts.

Professeur

Françoise MATON

Lieu

Le Moulin (salle de peinture, 2^{ème} étage, rue Salengro)

Horaires et Public

Enfants de 8 à 10 ans	Mercredi de 14h à 15h30
Enfants de 10 ans ½ à 12 ans	Mercredi de 15h45 à 17h15
Enfants de 12 ans ½ à 14 ans	Mercredi de 17h30 à 19h
Jeunes de 14 ans ½ à 17 ans ½	Mardi de 17h45 à 19h45
Adultes (à partir de 18 ans)	Jeudi de 14h à 16h Vendredi de 14h à 16h Vendredi de 18h à 20h

Note

Pour les cours d'enfants et de jeunes, le professeur a toute liberté pour constituer des groupes de niveau homogène ; des changements d'horaires peuvent donc vous être proposés dans l'intérêt de l'enfant.

Matériel et tenue

Matériel fourni sauf pinceaux pour peinture à l'huile et acrylique pour les cours jeunes et adultes. Prévoir blouse pour travaux salissants.

Participation financière

	Habitants Wavrin	Habitants autres communes
Enfants	116 €	130 €
Jeunes-cours mardi	136 €	148 €
Adultes (18ans et +)	188 €	204 €

Réduction famille : une réduction est accordée au 2^{ème} enfant/jeune inscrit en arts plastiques.

	Habitants Wavrin	Habitants autres communes
2 enfants	215 €	240 €
1 jeune et 1 enfant	235 €	258 €
2 jeunes- mardi	252 €	274 €

Reprise

A partir du mardi 19 septembre 2023

Responsables

Cours enfants/jeunes, Mme MARQUANT, 34 rue Gambetta 59136 WAVRIN 03 20 58 26 64	Cours Adultes, Mme CAUSSE, 24 bis rue Gustave Delory 59185 PROVIN carole.cau59@gmail.com
--	---



Atelier de Modelage

Initiation aux différentes techniques de modelage en argile (par ajout, retrait, colombin ou plaque). Réalisation de sculptures.

Cours animés par un intervenant diplômé des Beaux-Arts.

Intervenant	Jean Philippe MATON
Lieu	Le Moulin (rue Salengro, salle de peinture, 2 ^{ème} étage)
Horaires et Public	Adultes (à partir de 16 ans) Jeudi de 18h30 à 20H30 3 cycles de 5 séances sont proposés dans l'année
Calendrier	1 ^{er} Cycle : du 9 novembre 2023 au 7 décembre 2023 inclus Cycles suivants : 11 janvier au 8 février et 14 mars au 11 avril 2024
Participation financière	66 € pour un cycle de 5 séances de 2h avec matériel fourni
Note	Pour information et inscription, contacter Madame Nathalie MARQUANT. Les cours n'auront lieu que sous réserve d'un minimum d'inscrits.
Contact	Mme Nathalie MARQUANT 34 rue Gambetta 59136 WAVRIN 03 20 58 26 64 Ou atelierdelacorneille@gmail.com



Atelier d'Eveil Atelier d'Initiation à la Danse

Activité à la fois physique et artistique permettant à l'enfant de prendre conscience de son corps et de développer ses facultés d'expression, de perception et de communication, animée par un professeur diplômé d'Etat en Danse.

Professeur Leïla LAMAALLEM

Lieu Studio Danse, à l'Athénium (rue de Verdun)

**Horaires et
Public**

Enfants de 4, 5 et 6 ans

Mercredi de 15h15 à 16h

Enfants de 6, 7 et 8 ans

Mercredi de 14h15 à 15h15

(garçons et filles)

Tenue

Justaucorps ou collant sans pied ou legging et chaussettes.

**Participation
financière**

95 € pour les enfants de Wavrin.

102 € pour les enfants des autres communes.

Réduction famille : une réduction est accordée au 2^{ème} enfant inscrit en danse, soit 2 enfants 175 € (Wavrin) et 188€ (extérieurs)

**Reprise des
cours**

mercredi 20 septembre 2023

Responsable

Mme HUIZINGA au 03 20 58 86 77,
5 bis rue des Moulins 59136 WAVRIN



Atelier yoga

Postures, contrôle du souffle, relaxation consciente et écoute intérieure pour garder et retrouver un corps en bonne santé, pour atteindre la maîtrise du corps et de l'esprit.

Professeur	Danielle BUYSSCHAERT
Lieu	Maison de l'Olivier (rue du Vert Touquet)
Horaires et Public	Adultes (à partir de 16 ans) Lundi de 18h15 à 19h15 Lundi de 19h30 à 20h30
Matériel et tenue	Un tapis de sol, une couverture ou un duvet. Prévoir un certificat médical.
Participation financière	146 € pour les habitants de Wavrin. 161 € pour les habitants des autres communes.
Reprise des cours	lundi 18 septembre 2023
Responsable	Mme HUIZINGA au 03 20 58 86 77 5 bis rue des Moulins 59136 WAVRIN